

برنامج الفحص المهني

ورشة عمل برنامج الفحص المهني

نوفمبر 2019



رؤية
VISION 2030
المملكة العربية السعودية
KINGDOM OF SAUDI ARABIA

وزارة العمل
والتنمية الاجتماعية
المملكة العربية السعودية

عن البرنامج

الرؤية

تطوير القوى العاملة المهنية الوافدة، وفق مقاييس عالمية لتلبية احتياجات سوق العمل السعودي

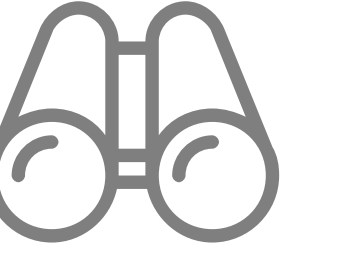

ما هو البرنامج؟

هو برنامج يهدف إلى التحقق من امتلاك العامل المهني للمهارات اللازمة لتأدية المهنة التي يعمل عليها، عن طريق أداء اختبار عملي و نظري في مجال تخصصه



الأهداف الاستراتيجية

متابعة إسهامات الفحص المهني في
تحسين مهارات القوة العاملة



تعزيز الشراكة مع القطاع
الخاص



ضمان عدم تدفق عمالة
غير ماهرة لسوق العمل



رفع مستوى جودة
الخدمات في سوق
العمل



الفحص المهني

تفاصيل مهن العمالة المستهدفة

عدد العمالة المهنية المستهدفة (مليون) (2018)

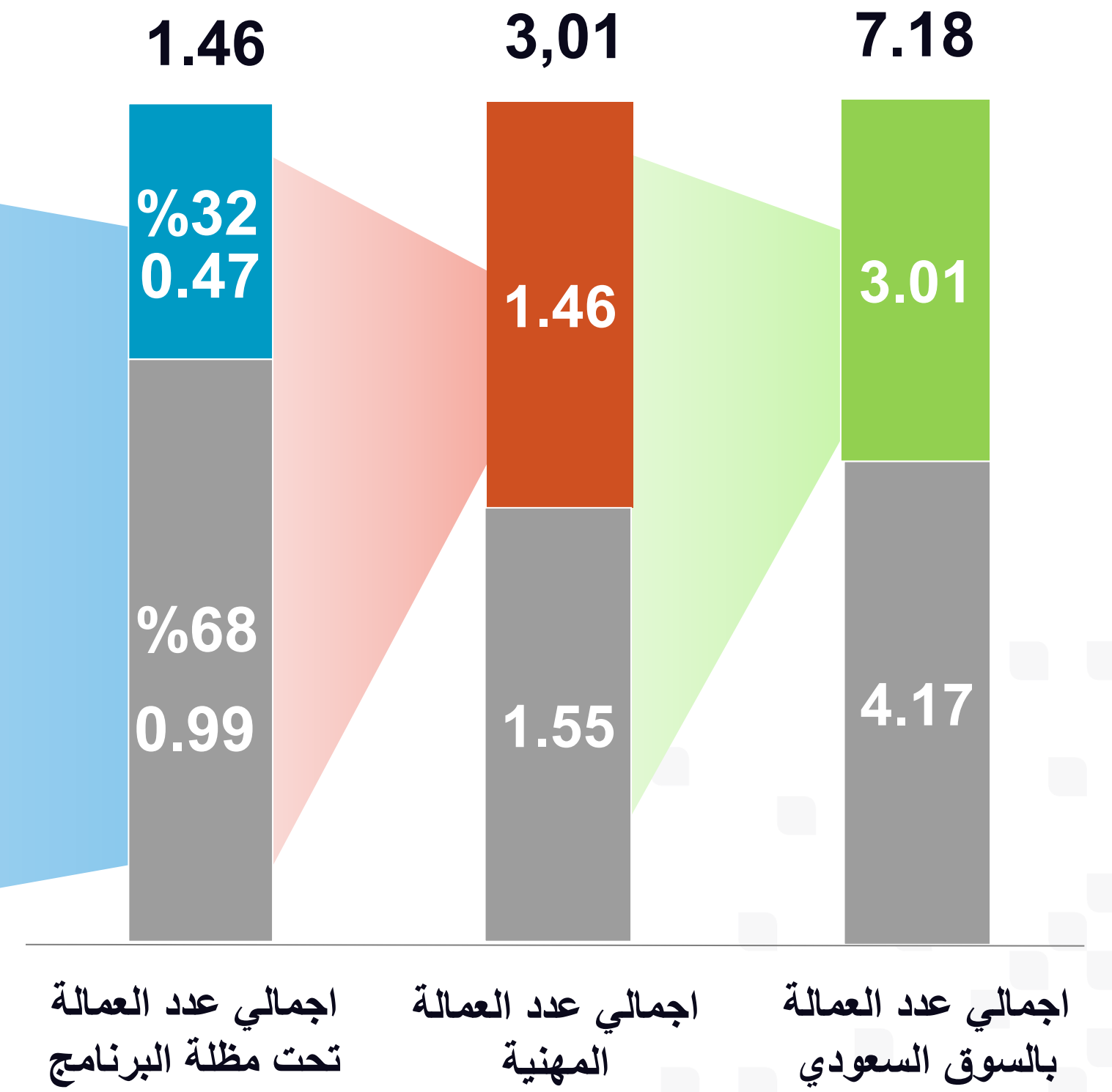
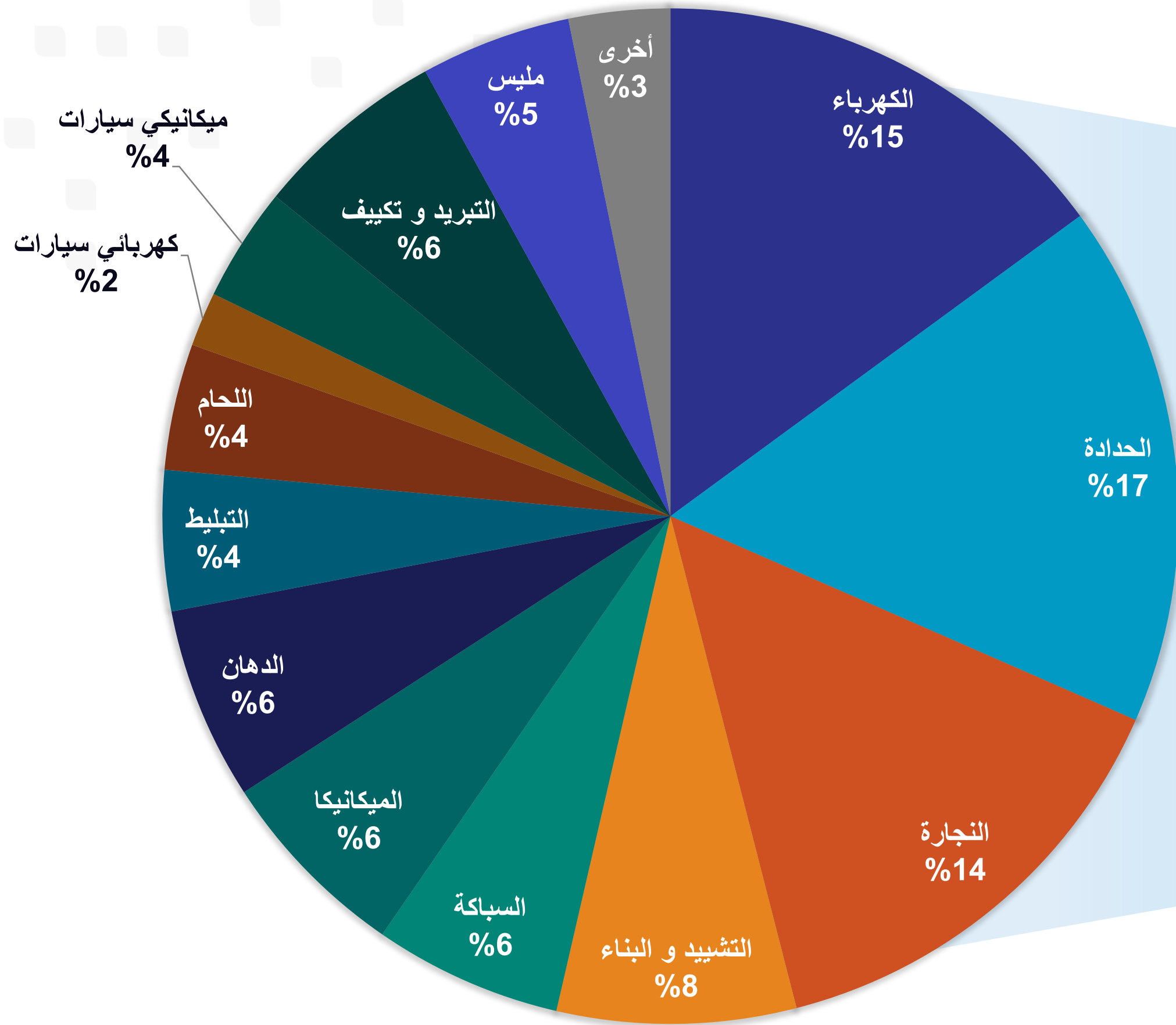

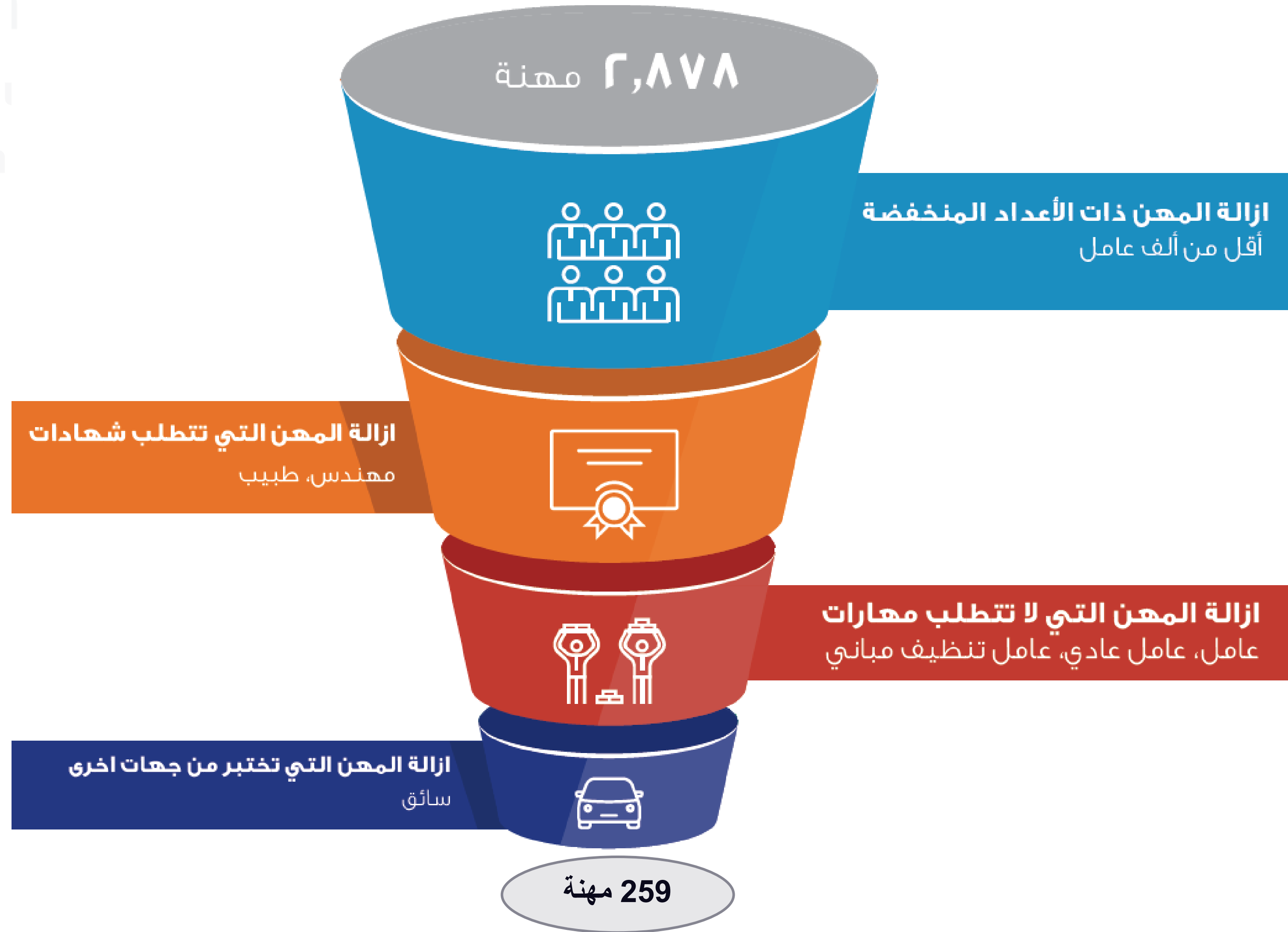

تم فرز المهن التي
ستُضم في البرنامج
بناء على عدة معايير

الفحص المهني

آلية تحديد المهن و إطلاقها



موسم اطلاق المهنة

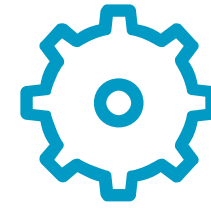

قطاعات المهنة و تنوعها



عدد العمالة المتواجدة بالمهنة



توفر معايير مهنية



توفر مراكز اختبارات للمهنة عملية و
نظرية

بناء و هياكل

سمكرة

مهن الفنيين

تلييس

دهان

تبليط

نجارة

حدادة

لحام

تبريد و تكييف

كهرباء سيارات

ميكانيكا سيارات



كهرباء

سباكة

يناير 2021

أكتوبر 2020

يوليو 2020

أبريل 2020

ديسمبر 2019

يتم بناء أسئلة نظرية و عملية لكل عائلة مهن بناءً على المعايير المهنية السعودية

يتم الاتفاق مع شركات ذات اختصاص بالمجال لمراجعة و تدقيق جودة الأسئلة

تدعم هذه الأسئلة خمس لغات وهي (عربي، هندي، فلبيني، انجليزي و اردو)



Question 5: حدد استخدام الأداة الموضحة في الصورة.



1. تستخدم لدفع الأسلاك داخل الماسورة الكهربائية أو عبر فتحات الحوائط.
2. تستخدم لثني المواسير بزوايا معينة.
3. تستخدم لقطع المواسير بالأطوال المطلوبة.
4. يستخدم لقلوطة المواسير الكهربائية.

Directions: اختر الخيار الصحيح.

تصميم رقم 1

مواسير بي بي آر بلاستيكية

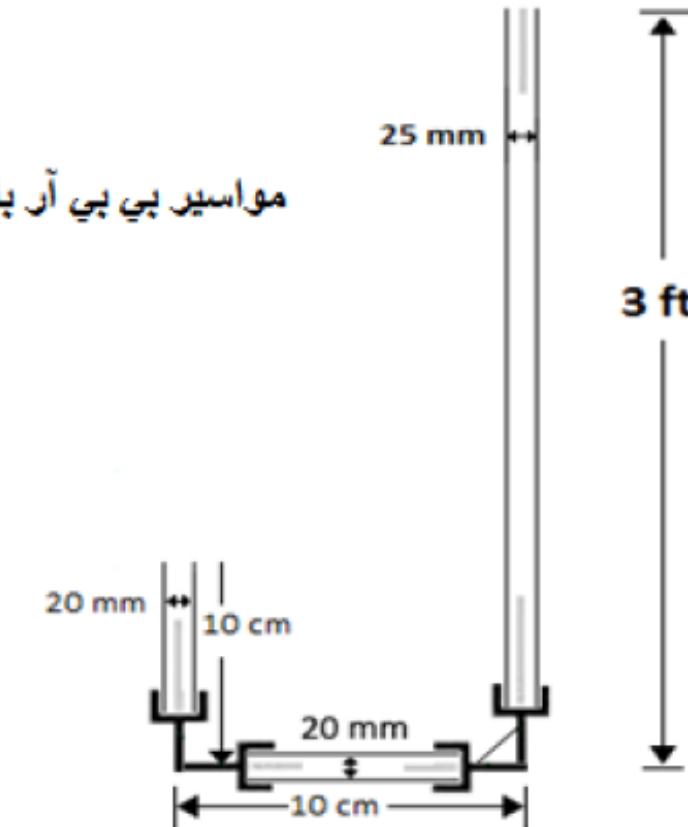

أ- وصله كوع قائم (زاوية 90 درجة)	ب- وصله كوع قائم (زاوية 90 درجة) مع نقاصة/مسلوب
----------------------------------	---

مثال لسؤال
نظري لمهنة
كهربائي

مثال لسؤال عملي
لمهنة سباك

الفحص المهني داخل المملكة

الفحص المهني داخل المملكة

نموذج العمل الداخلي

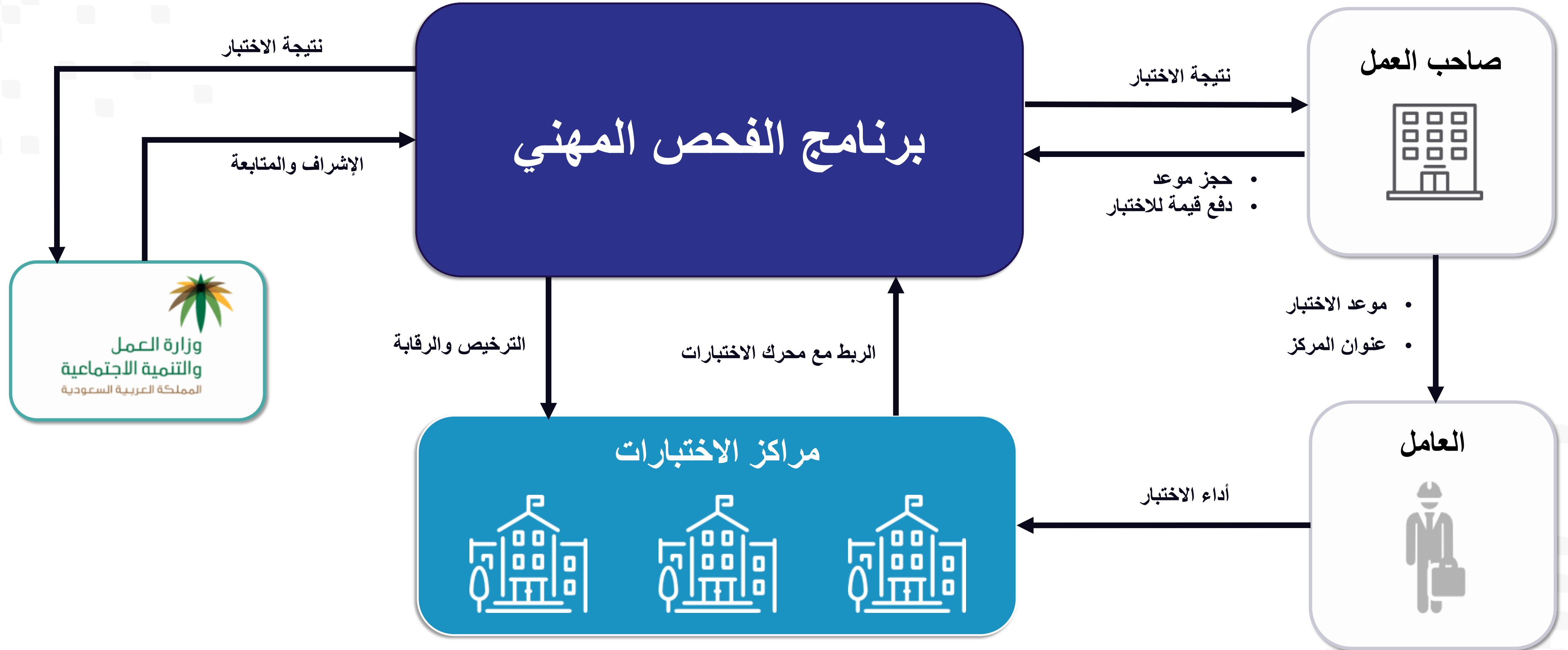

سجل الآن

تسجيل الدخول

تحقق من أهلية العامل

مركز المعرفة

استكشف

برنامج الفحص المهني

هي خدمة تهدف إلى التحقق من امتلاك العامل المهني المهارات اللازمة لتأدية المهنة التي يعمل بها، عن طريق أداء اختبارات في مجال تخصصه.

التسجيل كمنشأة

التسجيل كمركز اختبار

إصدار تجريبي
QIWA
قوى

تسجيل حساب جديد

4 3 2 1

رقم الهوية / الإقامة

1234567890

تاريخ الميلاد بالهجري

1410

7

1

تأكيد بياناتي

يتوجب تفعيل حسابك عن طريق رقم جوالك المسجل
لدى أبشر للإستفادة من خدمات منصة قوى

هل لديك حساب في منصة قوى؟ [تسجيل الدخول](#)

إصدار تجريبي

تسجيل حساب جديد

4 3 2 1



تم إرسال رمز التحقق الى رقم جوالك المسجل في
أبشر

رمز التأكيد

لم يصلك رمز التحقق؟

[إعادة إرسال رمز التحقق \(54\)](#)

التالي

هل لديك حساب في منصة قوي؟ [تسجيل الدخول](#)

إصدار تجريبي

تسجيل حساب جديد

4 3 2 1

البريد الإلكتروني

ABC@gmail.com

كلمة المرور

✓

تأكيد كلمة المرور

.....

التالي

هل لديك حساب في منصة قوى؟ [تسجيل الدخول](#)

إصدار تجريبي

تسجيل حساب جديد

4 3 2 1

الرجاء التأكد من رقم الجوال المدخل لأنه سيتم إرسال رمز التحقق الى رقم الجوال في كل عملية لتسجيل الدخول

رقم الجوال

966 512345678 إرسال (66)

سيتم إرسال رمز التحقق للتأكيد

رمز التأكيد

....

[إعادة الإرسال](#)

أوافق على الشروط والأحكام

إنشاء حساب

هل لديك حساب في منصة قوي؟ [تسجيل الدخول](#)

إصدار تجريبي

تم تسجيلك بنجاح في منصة قوى, تستطيع
تسجيل الدخول

إصدار تجريبي
QIWA
قوى

مرحبا بك في قوى!

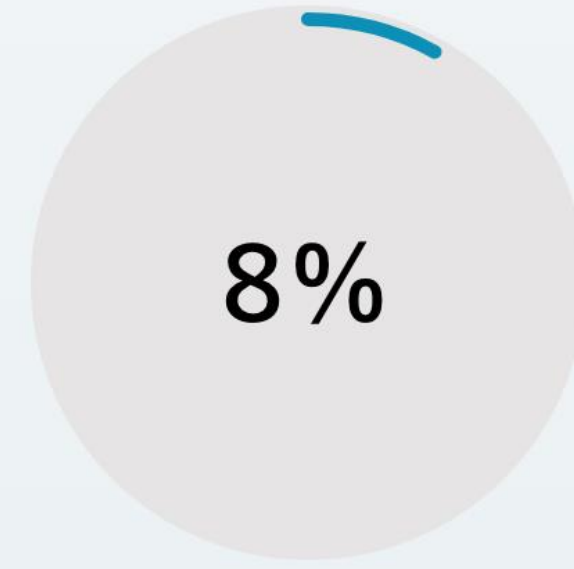

الرجاء الإنتظار حتى يتم تحميل بياناتك...

الفحص المهني داخل المملكة

رحلة المنشأة داخل البوابة

محمد
مدير المنشأة

شركه اتحاد المقاولين ذ . م . م

إصدار تجريبي

مؤشرات الموظفين المقيمين

الصفحة الرئيسية

مؤشرات الموظفين المقيمين

تم فحصه مهنياً
لم يتم فحصه مهنياً

متاح لحجز موعد
غير متاح لحجز موعد

تجار ميان عام
حداد
كهربائي عام
بناء عام
لحام عام

تعديل موعد
حجز موعد

تصفية القائمة

الموظفين المقيمين

الإسم	رقم الإقامة	المهنة	الحالة	نتيجة الاختبار	عدد المحاولات	تاريخ الحجز
مشام خليل	2133907630	فني كهربائي صيانة الآت	لم يتم الحجز	-	0	-
نادر جبر	2171808906	فني هندسة إنتاج	لم يتم الحجز	-	0	-
محمد يفاوي	2000712899	اختصاصي تسويق	لم يتم الحجز	-	0	-
نضال ذكرالله	2279012674	كهربائي مبانى	لم يتم الحجز	-	0	-
وليد حنا	2002114029	مهندس مدني	لم يتم الحجز	-	0	-
محمد نبهان	2262850130	لحام عام	لم يتم الحجز	-	0	-
فواز السميير	2230227494	حداد	لم يتم الحجز	-	0	-
احمد خلوي	2226678296	بناء عام	لم يتم الحجز	-	0	-
مهاود غريب	2254551993	عامل اشارة	لم يتم الحجز	-	0	-
حلمى محمد	2253220764	كهربائي مبانى	لم يتم الحجز	-	0	-

السابق 1 2 ... 2543 التالي

الفحص المهني
عن الفحص المهني

الخدمات
قوى مؤشرات العمل
لوائح العمل
مركز المعرفة

مساعد

العربية English

سياسة الخصوصية الشروط والأحكام

إصدار تجريبي



مؤشرات الموظفين المقيمين

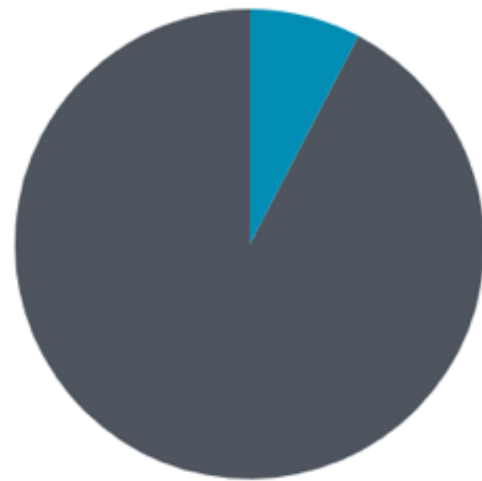

متاح لحجز موعد ■ غير متاح لحجز موعد

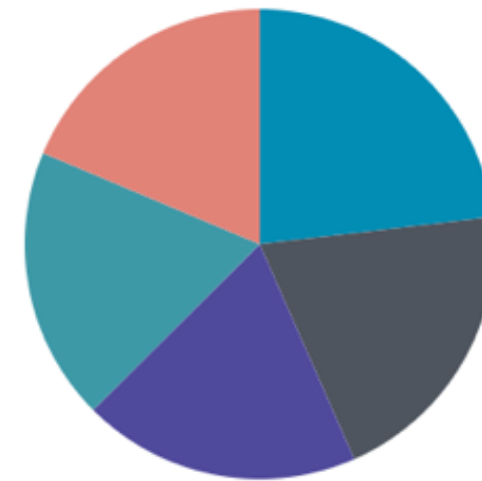

نجار مبان عام ■ حداد ■ كهربائي عام ■
بناء عام ■ لحام عام

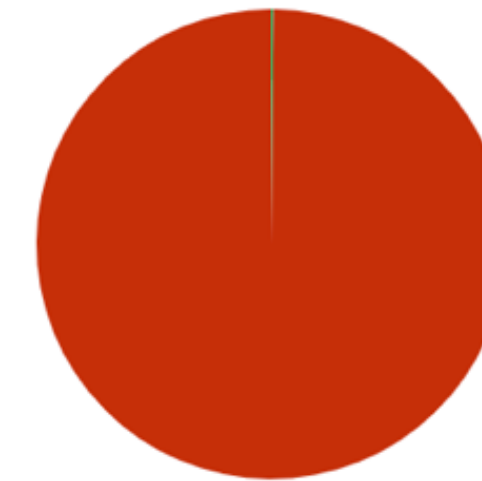

تم فحصه مهنيا ■ لم يتم فحصه مهنيا

تعديل موعد حجز موعد

الموظفين المقيمين

تصفية القائمة

الإسم	رقم الإقامة	المهنة	الحالة	نتيجة الاختبار	عدد المحاولات	تاريخ الحجز
			اختر الحالة	اختر الحالة		mm/dd/yyyy
هشام خليل	2133907630	فني كهربائي صيانة الآت	لم يتم الحجز	-	0	-
نادر جبر	2171808906	فني هندسة إنتاج	لم يتم الحجز	-	0	-
محمد يافاوي	2000712899	اختصاصي تسويق	لم يتم الحجز	-	0	-
نضال ذكرالله	2279012674	كهربائي مبانى	لم يتم الحجز	-	0	-
وليد حنا	2002114029	مهندس مدنى	لم يتم الحجز	-	0	-
محمد نبهان	2262850130	لحام عام	لم يتم الحجز	-	0	-
فواز السميير	2230227494	حداد	لم يتم الحجز	-	0	-
احمد خلوي	2226678296	بناء عام	لم يتم الحجز	-	0	-
مهاود غريب	2254551993	عامل اشارة	لم يتم الحجز	-	0	-
حلمى محمد	2253220764	كهربائي مبانى	لم يتم الحجز	-	0	-

السابق 1 2 ... 2543 التالي

سجل الآن

تسجيل الدخول

تحقق من أهلية العامل

مركز المعرفة

استكشف

برنامج الفحص المهني

هي خدمة تهدف إلى التحقق من امتلاك العامل المهني المهارات اللازمة لتأدية المهنة التي يعمل بها، عن طريق أداء اختبارات في مجال تخصصه.

التسجيل كمنشأة

التسجيل كمركز اختبار

سجل الآن

تسجيل الدخول

تحقق من أهلية العامل

مركز المعرفة

استكشف

الدخول كمركز اختبار

الدخول كمنشأة

برنامج الفحص المهني

هي خدمة تهدف إلى التحقق من امتلاك العامل المهني المهارات اللازمة لتأدية المهنة التي يعمل بها، عن طريق أداء اختبارات في مجال تخصصه.

التسجيل كمنشأة

التسجيل كمركز اختبار

إصدار تجريبي

تسجيل الدخول

رقم الهوية أو البريد الإلكتروني

ABC@gmail.com

كلمة المرور

.....

تذكرني

[نسيت كلمة المرور؟](#)

استمرار

ليس لديك حساب حتى الآن؟ [تسجيل حساب جديد](#)

إصدار تجريبي



تأكيد رمز التحقق

لقد تم إرسال الرمز لرقم الجوال 000 *** ** .
قم بكتابة الرمز أدناه لتسجيل الدخول.

[تغيير رقم الجوال](#)

تسجيل الدخول

إصدار تجريبي
QIWA
قي

تم تسجيل دخولك بنجاح

محمد

إصدار تجريبي

إختر منشأتك

خدمة فتح ملف منشأة - قريبا

شركه اتحاد المقاولين ذ . م . م
الفرع الرئيسي

حساب المنشأة
مؤسسة التصميم والانشاء
العالمية للمقاولات

الحساب الشخصي

إدارة تكامل Takamol

وزارة العمل والتنمية الاجتماعية

الفحص المهني داخل المملكة

رحلة المنشأة داخل البوابة

محمد مدير المنشأة

شركه اتحاد المقاولين ذ . م . م

إصدار تجريبي

مؤشرات الموظفين المقيمين

الصفحة الرئيسية

مؤشرات الموظفين المقيمين

تم فحصه مهنياً
لم يتم فحصه مهنياً

متاح لحجز موعد
غير متاح لحجز موعد

تجار ميان عام
كهربائي عام
حداد
كهربائي عام
بناء عام
لحام عام

تعديل موعد
حجز موعد

تصفية القائمة

الموظفين المقيمين

الإسم	رقم الإقامة	المهنة	الحالة	نتيجة الاختبار	عدد المحاولات	تاريخ الحجز
مشام خليل	2133907630	فني كهربائي صيانة الآت	لم يتم الحجز	-	0	-
نادر جبر	2171808906	فني هندسة إنتاج	لم يتم الحجز	-	0	-
محمد يفاوي	2000712899	اختصاصي تسويق	لم يتم الحجز	-	0	-
نضال ذكرالله	2279012674	كهربائي مبانى	لم يتم الحجز	-	0	-
وليد حنا	2002114029	مهندس مدني	لم يتم الحجز	-	0	-
محمد نبهان	2262850130	لحام عام	لم يتم الحجز	-	0	-
فواز السميير	2230227494	حداد	لم يتم الحجز	-	0	-
احمد خلوي	2226678296	بناء عام	لم يتم الحجز	-	0	-
مهاود غريب	2254551993	عامل اشارة	لم يتم الحجز	-	0	-
حلمى محمد	2253220764	كهربائي مبانى	لم يتم الحجز	-	0	-

التالي 2543 ... 2 1 السابق

الفحص المهني
عن الفحص المهني

الخدمات
قوى مؤشرات العمل
لوائح العمل
مركز المعرفة

مساعدة

English العربية

© / ٢٠١٩ الفحص المهني
سياسة الخصوصية
الشروط والأحكام
إصدار تجريبي

تعديل موعد حجز موعد

الموظفين المقيمين

تصفية القائمة

الإسم	رقم الإقامة	المهنة	الحالة	نتيجة الاختبار	عدد المحاولات	تاريخ الحجز
			اختر الحالة	اختر الحالة		mm/dd/yyyy
هشام خليل	2133907630	فني كهربائي صيانة الآلات	لم يتم الحجز	-	0	-
نادر جبر	2171808906	فني هندسة إنتاج	لم يتم الحجز	-	0	-
محمد يافاوي	2000712899	اختصاصي تسويق	لم يتم الحجز	-	0	-
نضال ذكرالله	2279012674	كهربائي مباني	لم يتم الحجز	-	0	-
وليد حنا	2002114029	مهندس مدني	لم يتم الحجز	-	0	-
محمد نيهان	2262850130	لحام عام	لم يتم الحجز	-	0	-
فواز السميير	2230227494	حداد	لم يتم الحجز	-	0	-
احمد خلاوي	2226678296	بناء عام	لم يتم الحجز	-	0	-
مهاود غريب	2254551993	عامل اشارة	لم يتم الحجز	-	0	-
حلمى محمد	2253220764	كهربائي مباني	لم يتم الحجز	-	0	-

السابق 1 2 ... 2543 التالي

التالي

الصفحة الرئيسية

تصفية القائمة

مسح الاختبارات

حجز موعد للاختبار 2

التاريخ الحجز	عدد المحاولات	الحالة	المهنة	رقم الإقامة	الإسم	
mm/dd/yyyy		اختر الحالة				
✓	-	0	لم يتم الحجز	كهربائي عام	2398438966	AJIT RAI
✓	-	0	لم يتم الحجز	كهربائي مبانتي	2233201918	AJMAL RAZZAQ
+	-	0	لم يتم الحجز	كهربائي عام	2426014516	AJMATULLAH MANSARIM
+	-	0	لم يتم الحجز	كهربائي عام	2430372439	AKBAR ALI
+	-	0	لم يتم الحجز	كهربائي مبانتي	2127191027	AKBAR SIDDIQUI
+	-	0	لم يتم الحجز	كهربائي عام	2437189497	AKHILESH MISHRA
+	-	0	لم يتم الحجز	كهربائي عام	2394688507	AKHILESH SINGH
+	-	0	لم يتم الحجز	كهربائي عام	2426751844	AKHLAQUE ALAM
+	-	0	لم يتم الحجز	كهربائي عام	2413297710	AKHTAR ALI
+	-	0	لم يتم الحجز	كهربائي عام	2399058714	AKHTAR ANSARI

السابق 1 2 ... 280 التالي

العودة

الصفحة الرئيسية

اختر تاريخ الاختبار

المواعيد المتاحة في

07-10-2019

اختر

7:00 صباحا - 8:00 صباحا

اختر

8:00 صباحا - 9:00 صباحا

اختر

9:00 صباحا - 10:00 صباحا

اختر

10:00 صباحا - 11:00 صباحا

2019 OCTOBER

SA	FR	TH	WE	TU	MO	SU
5	4	3	2	1	30	29
12	11	10	9	8	7	6
19	18	17	16	15	14	13
26	25	24	23	22	21	20
2	1	31	30	29	28	27

التالي

إلغاء

اختر مكان الاختبار

اختر مدينة

الرياض

اختر مركز اختبار

تكامل القابضة

اختر فرع

الفرع 1

خريطة قمر صناعي

التالي

إلغاء

العودة

تفاصيل الحجز

الفئة	الموعد	قيمة الفحص المهني
الكهرباء	الإثنين 7 أكتوبر 2019 7:00 صباحًا - 8:00 صباحًا	XXX ر.س

قائمة الموظفين المقيمين

AJMAL RAZZAQ

AJIT RAI

XXX ر.س

ادفع

إلغاء

تفاصيل مركز الإختبار

المدينة: الرياض

المركز: تكامل القابضة

الفرع: الفرع 1

موقع الفرع

خريطة

قمر صناعي

Google

Map data ©2019

شروط الاستخدام



Please choose a payment method



CONTINUE

QIWA

About us

Services

Labor Market Index Labor Policies Knowledge Center



Privacy Policy

Terms & Conditions

2019 / © Qiwa

English

عربي



Please enter your card details to make a purchase

Transaction amount : XX SAR

X

Card Number

4652 1033 2493 8013



Expiry Date

02 / 20

CVC

567



Card holder's name

Mohammed Fahad

Back to previous step

Pay now

QIWA

About us

Services

Labor Market Index Labor Policies Knowledge Center

قيادة
تكامل
Takamol

وزارة العمل
والتنمية الاجتماعية
المملكة العربية السعودية



Success

Transaction is successful
You will be automatically redirected back to the service in 18 seconds

Back to service

QIWA

About us

Services

Labor Market Index Labor Policies Knowledge Center

بإدارة
تكامول
Takamol

وزارة العمل
والتنمية الاجتماعية
المملكة العربية السعودية



Privacy Policy

Terms & Conditions

2019 / © Qiwa

English

عربي



الصفحة الرئيسية

بيانات الحجز

الفئة
الكهرباء

تاريخ الاختبار
البنين 7 أكتوبر 2019
7:00 صباحًا

سعر الخدمة للعامل الواحد
XX ر.س
X

قائمة الموظفين المقيمين المحجوز لهم

رقم الهوية	الإسم بالكامل	الجنسية	المهنة	رقم الحجز
2398438966	AJIT RAI	هندي	كهربائي عام	BJ1DJP
2233201918	AJMAL RAZZAQ	باكستاني	كهربائي مباني	AFTE6F

المبلغ الكلي
XXX ر.س

بيانات مركز الإختبار

المدينة
الرياض

مركز الاختبار
تكامل القابضة

فرع المركز
الفرع 1

تقرير الحجز

حمل نسخة pdf الآن

تحميل تقرير الحجز



قوى - الفحص المهني 1 / 1

تأكيد الحجز

العنوان
تكامل القابضة
2235 طريق العروبة
- العليا الرياض
12244

تاريخ الحجز
الإثنين 7 أكتوبر
2019
7:00 صباحًا

المبلغ المدفوع
XXXX ر.س

قائمة العاملين المحجوز لهم

رقم الإقامة	الإسم بالكامل	الجنسية	المهنة	رقم الحجز
2398438966	AJIT RAI	هندي	كهربائي عام	BJ1DJP
2233201918	AJMAL RAZZAQ	باكستاني	كهربائي مباني	AFTE6F

الفحص المهني داخل المملكة التغطية الجغرافية

الرياض

بقدره استيعابية 69,120 مُختبر

رابغ

بقدره استيعابية 57,600 مُختبر

جازان

بقدره استيعابية 51,840 مُختبر

الدمام

بقدره استيعابية 48,040 مُختبر

الأحساء

بقدره استيعابية 23,040 مُختبر



يتكوّن اختبار الفحص المهني من
جزء نظري و آخر عملي

الفحص المهني داخل المملكة

رحلة العامل داخل مركز الاختبار

التأكد من هوية العامل في مدة
لا تتجاوز 5 دقائق.
عدد المدققين يجب ان يتناسب
مع عدد المختبرين حيث ان
مسجل لكل 10 مختبرين.

شرح مختصر لشروط و أحكام
الإختبار.
يبدأ الإختبار لمدة 30 دقيقة لا
يحق لأي مختبر تخطيها.
ترفع الإجابات للبوابة.

اعادة تحضير القاعات للإختبار
التالي.
الحرص ان الإختبار لم يستغرق
اكثر من 70 دقيقة.

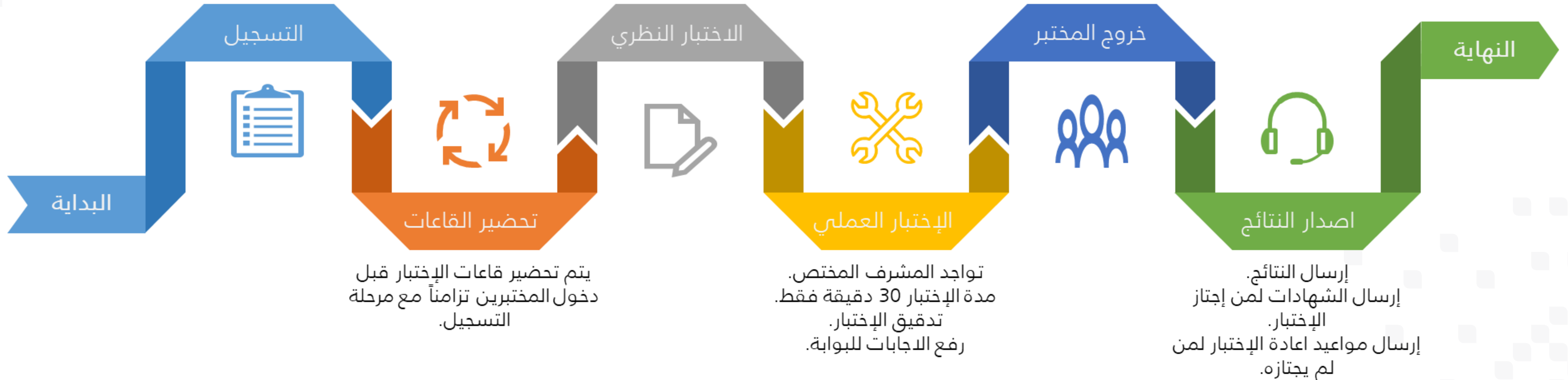

الفحص المهني داخل المملكة

رحلة العامل داخل مركز الاختبار

إصدار تجريبي

1 بيانات الحجز

2 بيانات المختبر

3 نوع الاختبار

4 الشروط و الأحكام

5 الاختبار

بيانات الحجز

أدخل رقم الإقامة *

أدخل رقم الحجز *

2398438966

BJ1DJP

التالي

مساعدة

وزارة العمل
والتنمية الاجتماعية

إدارة
تكامل
Takamol

الفحص المهني داخل المملكة

رحلة العامل داخل مركز الاختبار

إصدار تجريبي

5 4 3 2 1

الاختبار الشروط و الأحكام نوع الاختبار بيانات المختبر بيانات الحجز

بيانات المختبر

وقت الإختبار	تاريخ الإختبار
07:00 صباحًا	2019-10-07
الجوال	الإسم
	AJIT RAI
رقم الإقامة	البريد الإلكتروني
2398438966	
تاريخ آخر إختبار	الجنسية
-	هندي
عدد محاولات الإختبار المتبقية	المهنة
3	كهربائي عام

التالي

السابق

مساعدة

وزارة
تكامول
Takamol

الفحص المهني داخل المملكة

رحلة العامل داخل مركز الاختبار

إصدار تجريبي

5 الاختبار

4 الشروط و الأحكام

3 نوع الاختبار

بيانات المختبر

بيانات الحجز

نوع الاختبار

اختر نوع الاختبار

نظري

عملي

التالي

السابق

مساعدة

وزارة العمل والتنمية الاجتماعية

إدارة تكامل Takamol

إصدار تجريبي

5 الاختبار

4 الشروط و الأحكام

✓ نوع الاختبار

✓ بيانات المختبر

✓ بيانات الحجز

الشروط و الأحكام

التعليمات

أنظمة و تعليمات الاختبار

يرجى قراءة التعليمات والالتزام بما فيها بدقة لأن أي مخالفة قد تؤدي إلى حرمانك من الاختبار:

1. يتكون اختبار الفحص المهني من اختبار نظري عن طريق الحاسب الآلي
2. المدة الزمنية للاختبار 30 دقيقة و يمكن للمختبر الانصراف قبل ذلك في حال الانتهاء قبل الوقت المحدد
3. ...

موافق على التعليمات

إبدأ الاختبار

السابق

مساعدة ?

وزارة العمل
والتنمية الاجتماعية

إدارة
تكامل
Takamol

الفحص المهني داخل المملكة

رحلة العامل داخل مركز الاختبار

إصدار تجريبي

5 الاختبار

الشروط و الأحكام

نوع الاختبار

بيانات المختبر

بيانات الحجز

Select your preferred language:

English

Arabic (العربية)

Hindi (हिंदी)

Tagalog (Philippines)

Urdu (اردو)

مساعدة

وزارة العمل
واللتنمية الاجتماعية

تكامول
Takamol



الفحص المهني داخل المملكة

رحلة العامل داخل مركز الاختبار

إصدار تجريبي

5

الاختبار

الشروط و الأحكام

نوع الاختبار

بيانات المختبر

بيانات الحجز

Theory Test- Construction Electrician

00 : 29 : 58
HOURS MINUTES SECONDS

Exit Survey

Test Instructions

- The test period is 30 minutes and the Test Taker can leave before it is completed before the specified time.
- The test consists of 15 multiple choice questions.

Next

Powered by QuestionPro

مساعدة

وزارة العمل
واللتنمية الاجتماعية

تكامول
Takamol



Theory Test- Construction Electrician

00 : 29 : 57
HOURS MINUTES SECONDS

[Exit Survey](#)

Questions marked with a * are required

*Q1. Which of the given options shows the correct way to store a wired equipment?



A



B



C



D

مساعدة

الفحص المهني داخل المملكة

رحلة العامل داخل مركز الاختبار

إصدار تجريبي

5

الاختبار

الشروط و الاحكام

نوع الاختبار

بيانات المختبر

بيانات الحجز

✓

Please continue to practical exam.

Powered by QuestionPro

مساعدة

وزارة العمل
والتنمية الاجتماعية

تكامول
Takamol

الفحص المهني داخل المملكة

رحلة العامل داخل مركز الاختبار

إصدار تجريبي

5 الاختبار

4 الشروط و الأحكام

3 نوع الاختبار

2 بيانات المختبر

1 بيانات الحجز

بيانات الحجز

أدخل رقم الإقامة *

أدخل رقم الحجز *

BJ1DJP

2398438966

التالي

مساعدة

وزارة العمل والتنمية الاجتماعية

إدارة تكامل Takamol

الفحص المهني داخل المملكة

رحلة العامل داخل مركز الاختبار

إصدار تجريبي

5 4 3 2 1

الاختبار الشروط و الأحكام نوع الاختبار بيانات المختبر بيانات الحجز

بيانات المختبر

وقت الإختبار	تاريخ الإختبار
07:00 صباحًا	2019-10-07
الجوال	الإسم
	AJIT RAI
رقم الإقامة	البريد الإلكتروني
2398438966	
تاريخ آخر إختبار	الجنسية
-	هندي
عدد محاولات الإختبار المتبقية	المهنة
3	كهربائي عام

التالي

السابق

مساعدة

وزارة العمل والتنمية الاجتماعية Takamol

الفحص المهني داخل المملكة

رحلة العامل داخل مركز الاختبار

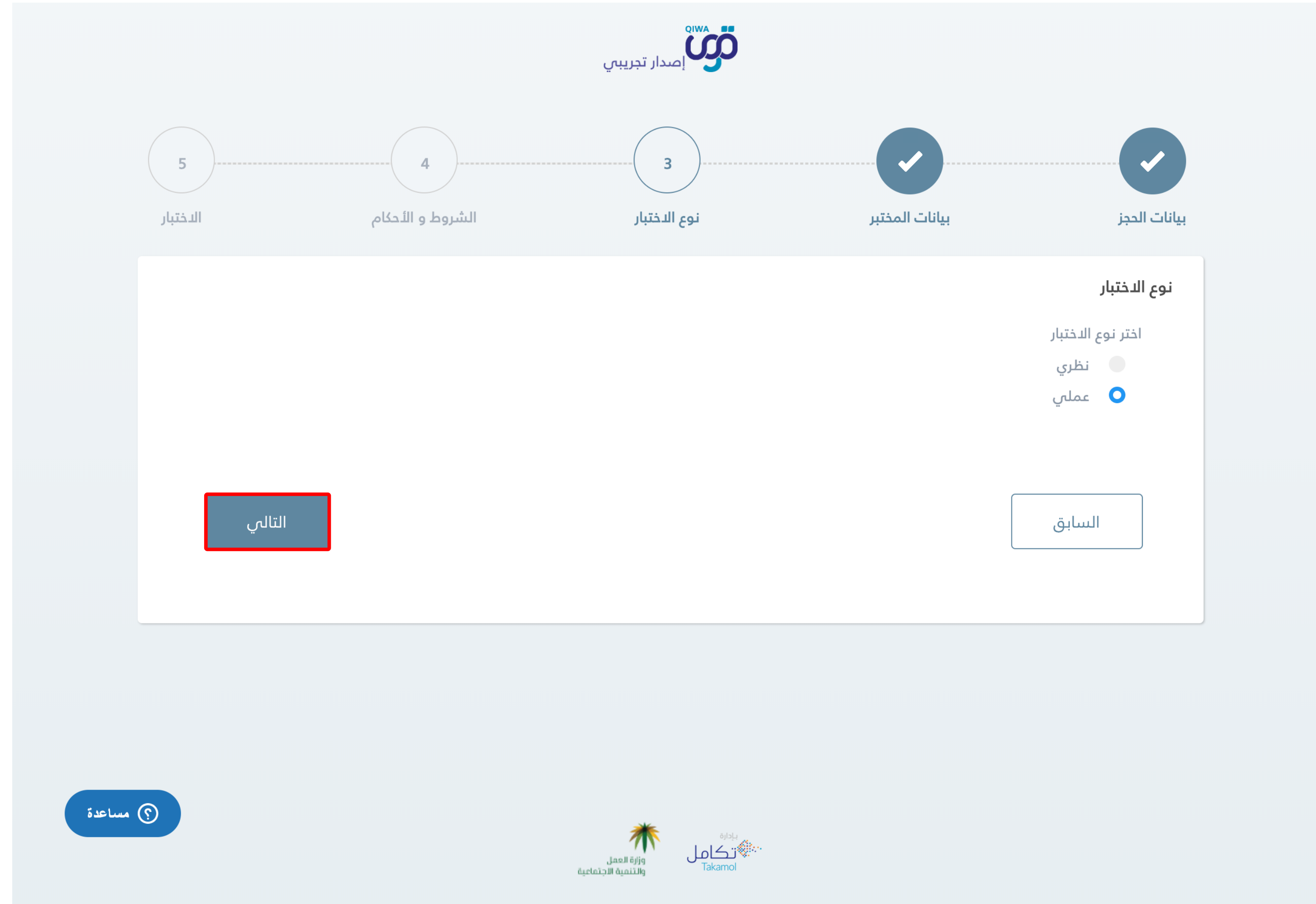

إصدار تجريبي

5 الاختبار

4 الشروط و الأحكام

✓ نوع الاختبار

✓ بيانات المختبر

✓ بيانات الحجز

الشروط و الأحكام

التعليمات

أنظمة و تعليمات الاختبار

يرجى قراءة التعليمات والالتزام بما فيها بدقة لأن أي مخالفة قد تؤدي إلى حرمانك من الاختبار:

1. يتكون اختبار الفحص المهني من اختبار نظري عن طريق الحاسب الآلي
2. المدة الزمنية للاختبار ٣٠ دقيقة و يمكن للمختبر الانصراف قبل ذلك في حال الانتهاء قبل الوقت المحدد
3. ...

موافق على التعليمات

إبدأ الاختبار

السابق

مساعدة ?

وزارة العمل والتنمية الاجتماعية

إدارة تكامل Takamol

الفحص المهني داخل المملكة

رحلة العامل داخل مركز الاختبار

إصدار تجريبي

5

الاختبار

الشروط و الأحكام

نوع الاختبار

بيانات المختبر

بيانات الحجز

Select your preferred language:

English

Arabic (العربية)

مساعدة

وزارة العمل
واللتنمية الاجتماعية

تكامول
Takamol

- 5
- الاختبار
 - الشروط و الأحكام
 - نوع الاختبار
 - بيانات المختبر
 - بيانات الحجز

Practical Test- Construction Electrician

00 : 29 : 56
HOURS MINUTES SECONDS

[Exit Survey](#)

Note to the assessor: You need to assess the candidate's ability to assemble different electrical components. You are required to rate the candidate on the given parameters based on the task performed by the candidate.

Directions: Read out the practical task given below to the candidate.

Practical task: Set up and energize the switch box according to the diagram shown below: Lamp L1 is connected to switches S1, S2 and S3.

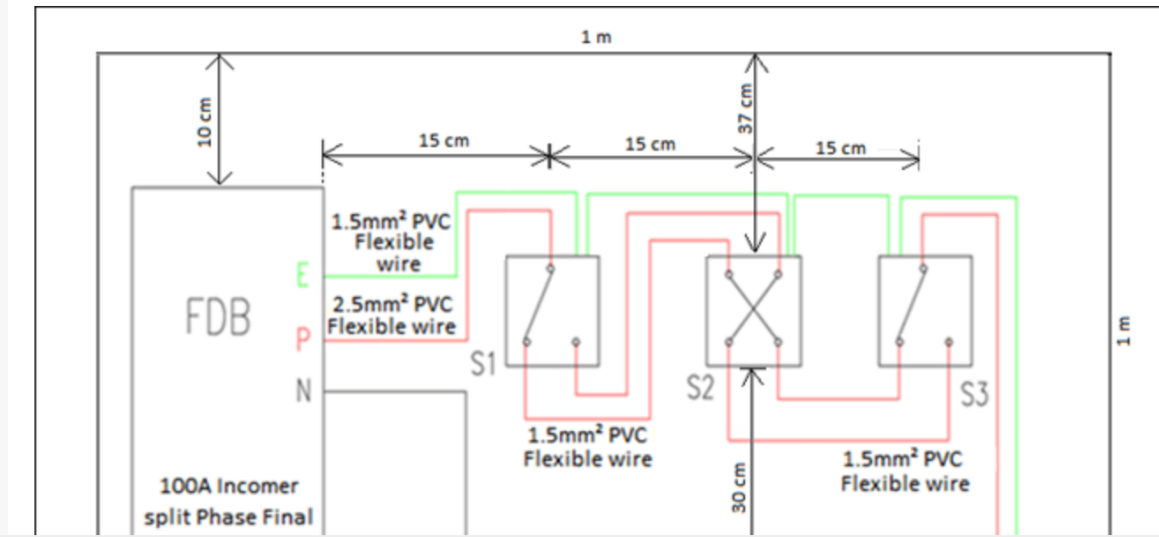

مساعدة

الفحص المهني داخل المملكة

رحلة العامل داخل مركز الاختبار

إصدار تجريبي

5

الاختبار

الشروط و الاحكام

نوع الاختبار

بيانات المختبر

بيانات الحجز

Good luck the results will be sent to your company manager.

Powered by QuestionPro

مساعدة

وزارة العمل
والتنمية الاجتماعية

تكامول
Takamol

تمنح شهادة المنشأة عند
فحص 50% من عدد
العمالة أو أكثر

تمنح شهادة العامل عند
اجتياز الاختبار و تكون
صالحة ل5 سنوات



الفحص المهني خارج المملكة

منهجية الإطلاق المقترحة

مقترح الإطلاق الخارجي



يسمح برنامج الفحص المهني الدولي اختبار العامل المهني قبل استخراج تأشيرة الدخول للمملكة العربية السعودية

الدول السبعة المستهدفة تضم 95% من عدد العماله المهنيه

سيتم التدرج في إطلاق البرنامج دولياً، بدايةً مع دولة الهند

سيتم اطلاق حملة إعلامية للتوعية بالبرنامج والاجراءات المترتبة عليه في جميع دول الاطلاق الخارجي



الفحص المهني خارج المملكة

تحليل العمالة المهنية الدولية

يتم استهداف الدول التي يتم استخدام أكبر عدد من العمالة المهنية منها



مطابقة المعايير المهنية للدولة المستهدفة مع ما هو معمول به داخل المملكة



وجود مؤسسات تقنية و مهنية في الدول المستهدفة



وجود بنية تحتية تدعم انشاء برنامج للفحص المهني في الدولة المستهدفة

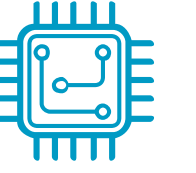

مصر



بنغلاديش



باكستان

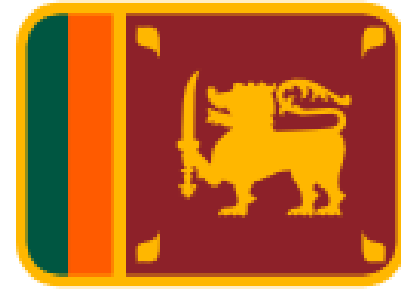

سريلانكا



اندونيسيا



الفلبين



الهند

المرحلة الرابعة
ديسمبر 2021

المرحلة الثالثة
نوفمبر 2020

المرحلة الثانية
مايو 2020

المرحلة الأولى
ديسمبر 2019

برنامج الفحص المهني



• نتيجة الاختبار

• الإشراف والمتابعة

• تدقيق الشهادات

• نتائج الاختبارات
• تقارير دورية

• الإشراف والمتابعة
• مطابقة معايير

الجهة المشرعة



• نتائج الاختبارات
• تقارير دورية

• الإشراف و المتابعة
• تطبيق معايير الجودة
• تقديم اسئلة الاختبار

مراكز الاختبارات



• حجز موعد
• دفع قيمة للاختبار
• أداء الاختبار

العامل



• موعد و عنوان الاختبار
• نتيجة الاختبار
• شهادة الفحص المهني

• اصدار التاشيرات

• شهادة الفحص المهني
• شهادة الفحص الطبي



الجهة التشريعية والرقابية

الجهة التنفيذية/التشغيلية

المستفيدون

الفحص المهني مستقبلاً

الفحص المهني مستقبلاً

منصة اعتماد

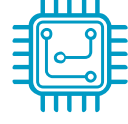

سيتم ربط البرنامج بمنصة اعتماد مستقبلاً، بحيث تكون شهادة الفحص المهني للمنشأة متطلب للدخول في أي مناقصة حكومية

الزام الفحص المهني



سيكون اختبار برنامج الفحص المهني إلزامي كمتطلب للعمل داخل المملكة

تصنيف الهيئة السعودية المقاولين



سيتم ربط البرنامج بنظام اصدار تراخيص المقاولين مستقبلاً، بحيث تكون شهادة الفحص المهني متطلب لدى الهيئة السعودية للمقاولين

الاستقدام



سيتم ربط البرنامج بنظام اصدار التأشيرات مستقبلاً، بحيث تكون شهادة الفحص المهني متطلب للحصول على تأشيرة

اصدار او تجديد رخص العمل



سيتم ربط البرنامج بآلية إصدار او تجديد رخص العمل مستقبلاً، بحيث تكون شهادة الفحص المهني متطلب لها





شكراً لكم



رؤية
VISION 2030
المملكة العربية السعودية
KINGDOM OF SAUDI ARABIA

وزارة العمل
والتنمية الاجتماعية
المملكة العربية السعودية

تكامل
Takamol